

087-3057-(Jc)

X : 149579

Y : 171706

Site Noord

Put naam : P7
Opdrachtgever : Tuc Rail n.v.
Boornummer : P7
Uitvoerder : Deltares

Lokatie : Sint Lazaruslaan, Sint-Joost-ten-Node
Maaiveldhoogte : 29.024 m (TAW)
Datum : May 201
Diameter : 323-168mm

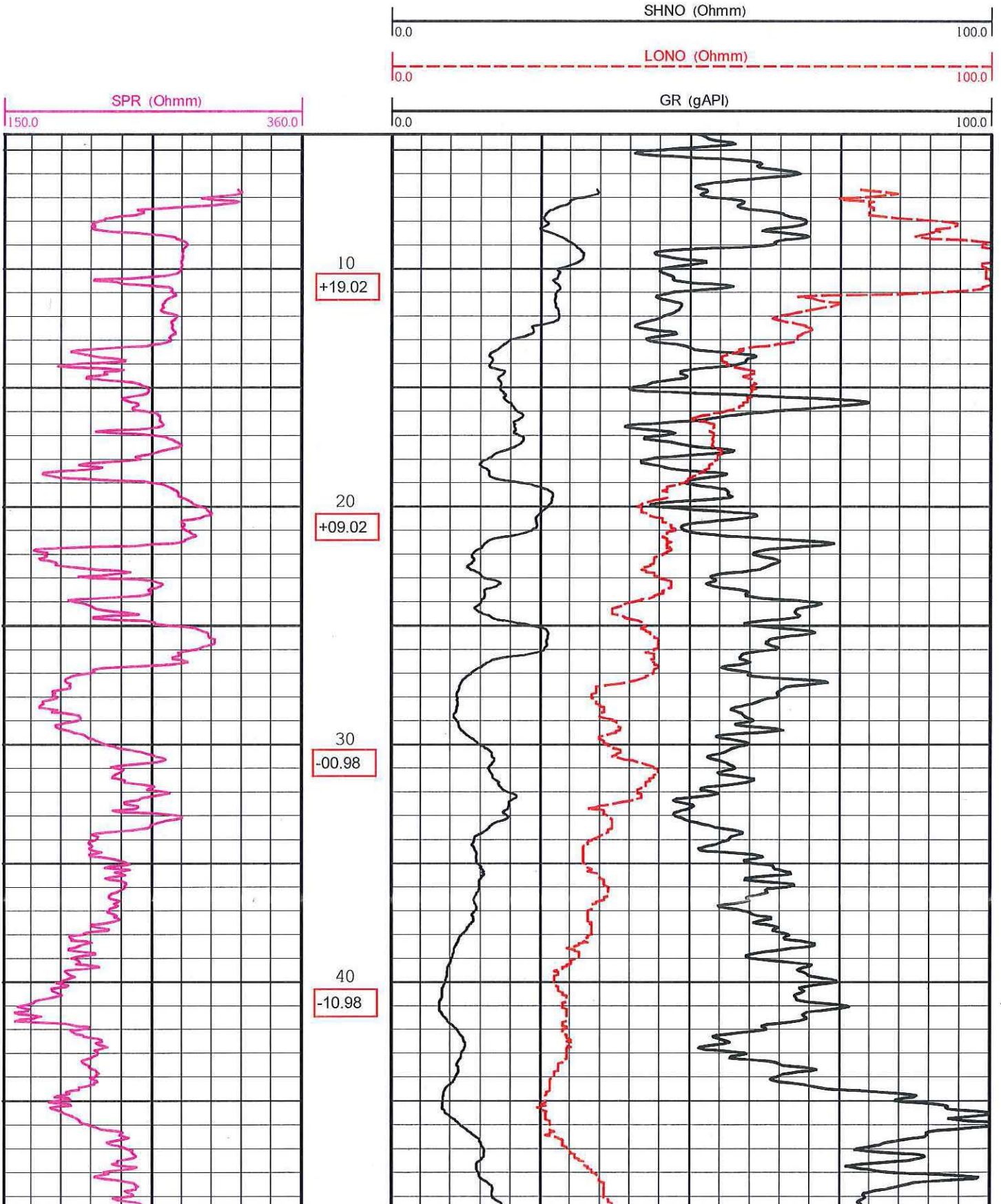

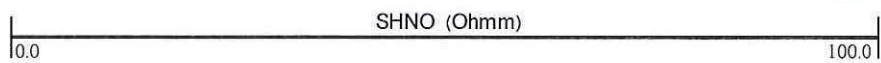
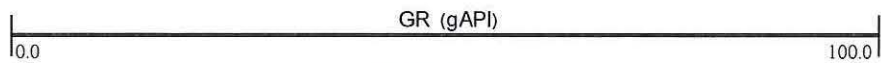
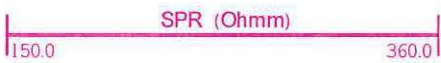
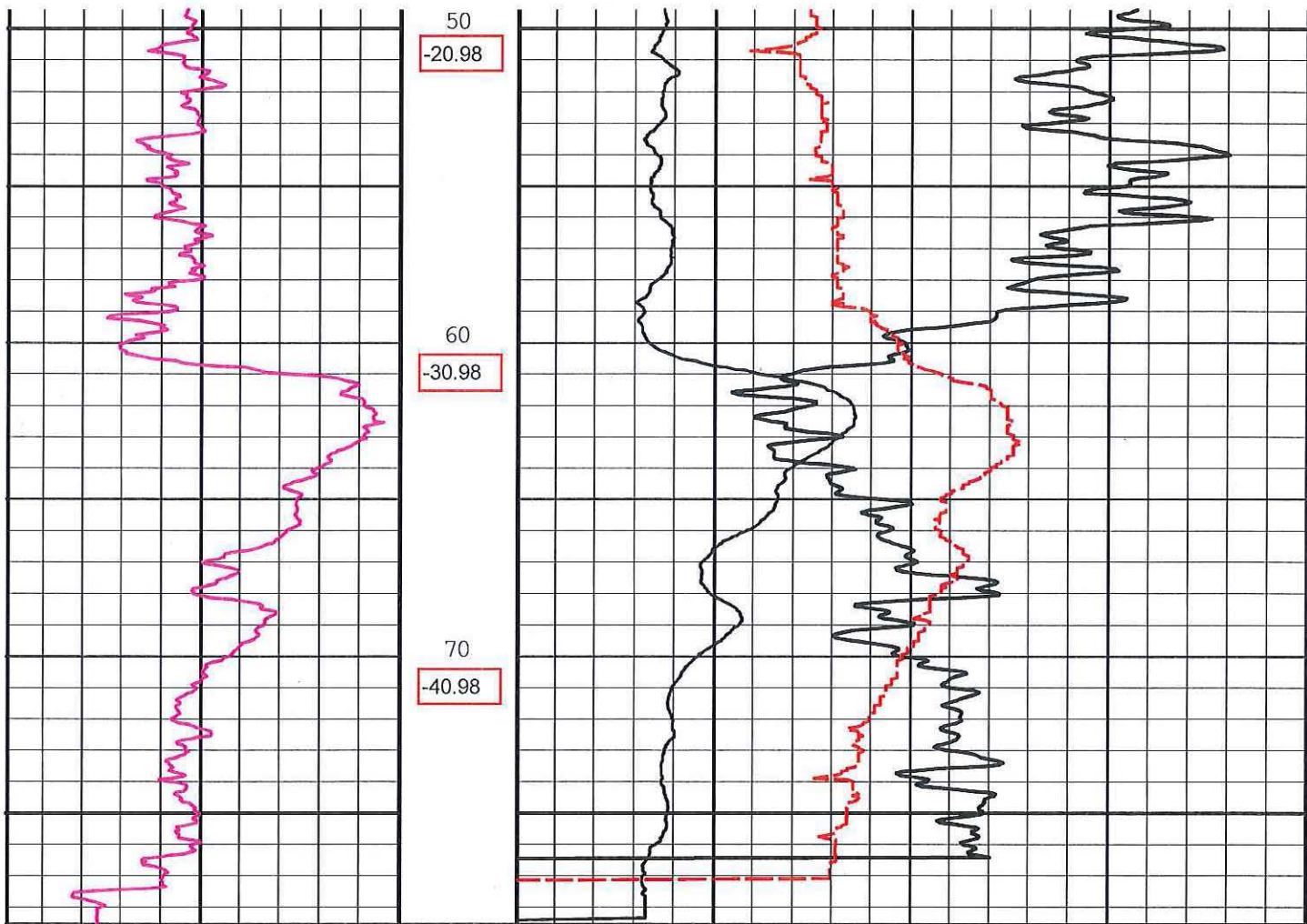

078 W - 3057 (Vc)

26/10/2011

P7

1

TERREINBOORSTAAT													
Dossiernummer:		Noord-Zuid verbinding		Dossier: TR 1113 Tuc Rail		Coördinaten		X	Y	Z	Boringnummer:		P7
Gemeente:		Sint-Joost-ten-Node		Locatie: Sint Lazaruslaan				149575,806	171714,293	29,024	Boorbaas:		C. Saenen
Datum	Diepte van	Diepte tot	Nummer monster	Aard van de monsters		Consistentie	Kleur	Vochtgehalte	Boormethode		Wateroppervlak + opgemeten (uur)		Opmerkingen
				Hoofdenaming	Bijmenging				Ontname wijze monster	Diameter voerbuizen mm	a. eerst b. weg c. terug	1. 's morgens 2. Voor middag 3. Na middag 4. 's avonds	
4/05/2011	0,00	3,00	1	Zand	Stenen, baksteen	Hard			avegaar	219			
	3,00	6,00	2	Klei	fijn zand	matig vast	geel bruin		avegaar	219	droog		
5/05/2011	6,00	10,00	3	Silt	zand	slap	geel bruin		spoel	190mm			
	10,00	14,00	4	Silt	fijn zand	slap	bruin		spoel	190mm			
	14,00	18,00	5	Silt	fijn zand	slap	bruin		spoel	190mm			
	18,00	22,00	6	Silt	fijn zand	slap	bruin / rood		spoel	190mm			
	22,00	26,00	7	Klei	fijn zand + klei (oxyd.)	slap	bruin / rood		spoel	190mm			
	26,00	30,00	8	Klei	Silt	matig vast	grijs		spoel	190mm			
	30,00	34,00	9	Klei	Silt / zand	matig vast	grijs		spoel	190mm			
	34,00	38,00	10	Klei	Silt / zand	matig vast	grijs		spoel	190mm			
	38,00	42,00	11	Klei	Silt / zand	matig vast	grijs		spoel	190mm			
	42,00	46,00	12	Klei	Silt / zand	matig vast	grijs		spoel	190mm			
	46,00	50,00	13	Klei	Silt / zand	matig vast	grijs		spoel	190mm			
	50,00	54,00	14	Klei	meer silt / zand	slap	grijs		spoel	190mm			
	54,00	58,00	15	Klei	meer silt / zand	slap	grijs		spoel	190mm			
	58,00	62,00	16	Klei	meer silt / zand	slap	grijs		spoel	190mm			
	62,00	66,00	17	Klei/Zand	Silt + zandsteen lagen op +/- 63m	Plastisch/hard	grijs		spoel	190mm			
	66,00	70,00	18	Zand (67m)/Klei	Zand + zandsteen lagen	slap/hard	grijs		spoel	190mm			
	70,00	74,00	19	Klei	Zand /Silt	Plastisch/hard	grijs		spoel	190mm			
	74,00	78,00	20	Klei	Zand /Silt	Plastisch/hard	grijs		spoel	190mm			

Einde van de boring

TERREINBOORSTAAT														
Dossiernummer:		Noord -Zuid verbinding		Dossier: TR 1113 Tuc Rail		Coördinaten		X	Y	Z	Boringnummer:		P7	
Gemeente:		Sint-Joost-ten-Node		Locatie: Sint Lazaruslaan				149575,306	171714,293	29,024	Boorbaas:		C. Saenen	
Datum	Ongeroerde Monster			Aard van de monsters					Boormethode		Wateroppervlak + opgemeten (uur) a. eerst b. weg c. terug	1. 's morgens 2. Voor middag 3. Na middag 4. 's avonds	Opmerkingen	
	Diepte van	Diepte tot	Nummer monster	Op : Boormester omschrijving	Grondsoortbenaming	Hoofdbenaming	Bijmenging	Consistentie	Kleur	Vochtgehalte				Ontname wijze monster
4/05/2011	0,00	3,00	1	Zand	Stenen, baksteen		Hard				avegaar	219		
	3,00	6,00	2	Klei	fijn zand		matig vast	geel bruin			avegaar	219	droog	
5/05/2011	6,00	10,00	3	Silt	zand		slap	geel bruin			spoel	190mm		
	10,00	14,00	4	Silt	fijn zand		slap	bruin			spoel	190mm		
	14,00	18,00	5	Silt	fijn zand		slap	bruin			spoel	190mm		
	18,00	22,00	6	Silt	fijn zand		slap	bruin /rood			spoel	190mm		
	22,00	26,00	7	Klei	fijn zand + klei (oxyd.)		slap	bruin /rood			spoel	190mm		
	26,00	30,00	8	Klei	Silt		matig vast	grijs			spoel	190mm		
	30,00	34,00	9	Klei	Silt / zand		matig vast	grijs			spoel	190mm		
	34,00	38,00	10	Klei	Silt / zand		matig vast	grijs			spoel	190mm		
	38,00	42,00	11	Klei	Silt / zand		matig vast	grijs			spoel	190mm		
	42,00	46,00	12	Klei	Silt / zand		matig vast	grijs			spoel	190mm		
	46,00	50,00	13	Klei	Silt / zand		matig vast	grijs			spoel	190mm		
	50,00	54,00	14	Klei	meer silt / zand		slap	grijs			spoel	190mm		
	54,00	58,00	15	Klei	meer silt / zand		slap	grijs			spoel	190mm		
	58,00	62,00	16	Klei	meer silt / zand		slap	grijs			spoel	190mm		
	62,00	66,00	17	Klei/Zand	Silt +zandsteen lagen op +/-63m		Plastisch/hard	grijs			spoel	190mm		
	66,00	70,00	18	Zand (67m)/Klei	Zand + zandsteen lagen		slap/hard	grijs			spoel	190mm		
	70,00	74,00	19	Klei	Zand /Silt		Plastisch/hard	grijs			spoel	190mm		
	74,00	78,00	20	Klei	Zand /Silt		Plastisch/hard	grijs			spoel	190mm		

Einde van de boring