

088W-3056 (V1112)

X: 148.947

Y: 170.454

Site Centraal

Put n naam : P4
Opdrachtgever : Tuc Rail n.v.
Boommummer : P4
Uit voerder : Deltares

Lokatie : Sint Jansstraat, Brussel
Maaiveldhoogte : +30.853 m (TAW)
Datum : Juni 2011
Diameter : 323-168mm

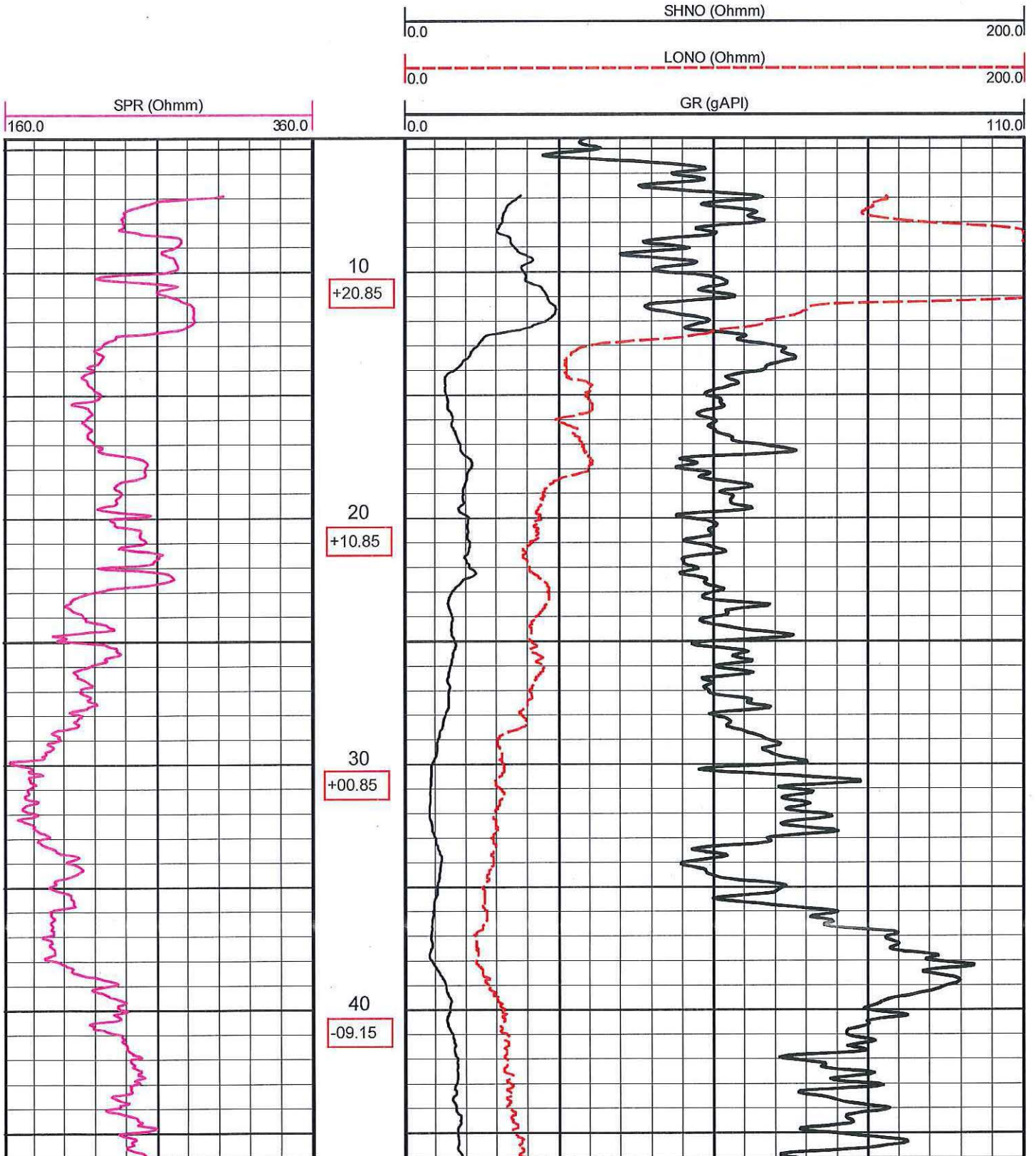

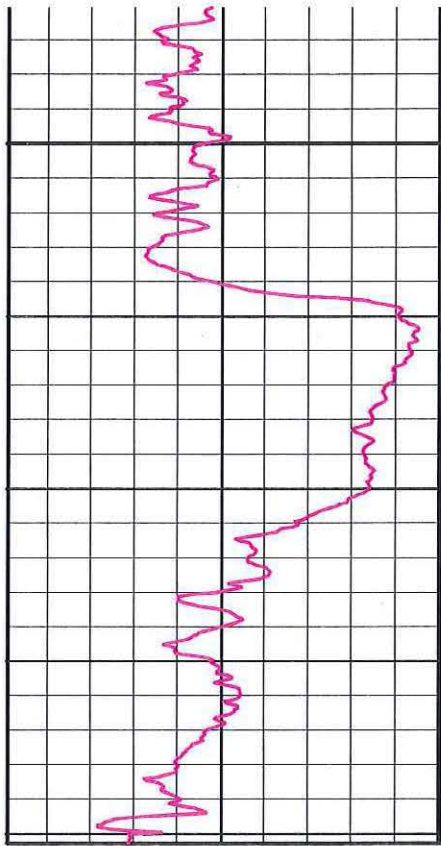

50
-19.15

60
-29.15

70
-39.15

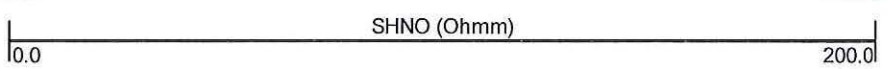
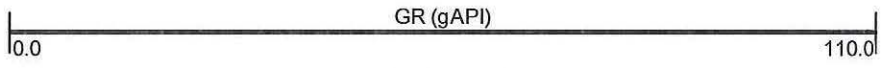
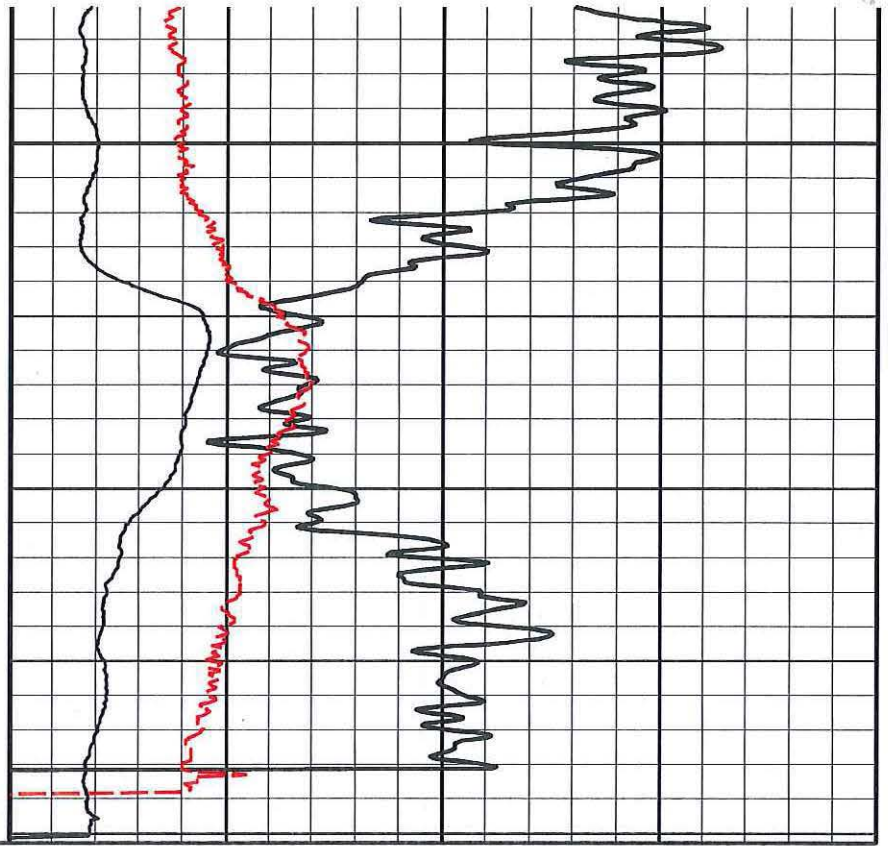

088 W - 3056 (V111a)

26/10/2011

P4

1

TERREINBOORSTAAT													
Dossiernummer:		Noord -Zuid verbinding		Dossier: TR 1113 Tuc Rail		Coördinaten		X	Y	Z	Boringnummer:		
Gemeente:		Brussel		Locatie : Sint Jansstraat				148940,401	170455,106	30,853	Boorbaas:		
											P4		
											B. Caers		
Ongeroerde Monster				Aard van de monsters					Boormethode		Wateroppervlak + opgemeten (uur)		Opmerkingen
Op : Boormester omschrijving				Grondsoortbenaming							1. 's morgens 2. Voor middag 3. Na middag 4. 's avonds		
Datum	Diepte van	Diepte tot	Nummer monster	Hoofdenaming	Bijmenging	Consistentie	Kleur	Vochtgehalte	Ontname wijze monster	Diameter voerbuizen mm			
26/05/2011	0,00	4,00	1	Puin	Steenen, baksteen	Slap	Geel		avegaar	219			
	4,00	8,00	2	Grof Zand	Grind, kleihoudend	Slap	geel bruin		avegaar	219	droog		
	8,00	12,00	3	Middelmatig Zand	Klei (vanaf 10m)	Slap	geel bruin		spoel	190mm			
	12,00	16,00	4	Klei		Slap	bruin		spoel	190mm			
	16,00	20,00	5	Klei		Plastisch	grijs groen		spoel	190mm			
	20,00	24,00	6	Klei		Plastisch	grijs groen		spoel	190mm			
	24,00	28,00	7	Klei		Plastisch	grijs groen		spoel	190mm			
	28,00	32,00	8	Klei		Plastisch	grijs groen		spoel	190mm			
	32,00	36,00	9	Klei		Plastisch	grijs groen		spoel	190mm			
	36,00	40,00	10	Klei		Matig vast	grijs		spoel	190mm			
	40,00	44,00	11	Klei		Matig vast	grijs		spoel	190mm			
	44,00	48,00	12	Klei		Matig vast	grijs		spoel	190mm			
	48,00	52,00	13	Klei		Matig vast	grijs		spoel	190mm			
	52,00	56,00	14	Klei/Zand	Meer zandig vanaf 55m	Vast	grijs		spoel	190mm			
	56,00	60,00	15	Fijn Zand		Matig vast	grijs groen		spoel	190mm			
	60,00	64,00	16	Fijn Zand	Klei	Matig vast	grijs groen		spoel	190mm			
	64,00	68,00	17	Fijn Zand	Klei	Matig vast	grijs groen		spoel	190mm			
	68,00	70,00	18	Fijn Zand	Klei + zandstenen	Matig vast	grijs groen		spoel	190mm			

TERREINBOORSTAAT														
Dossiernummer:		Noord -Zuid verbinding		Dossier: TR 1113 Tuc Rail		Coördinaten		X Y Z		Boringnummer:		P4		
Gemeente:		Brussel		Locatie : Sint Jansstraat		148940,401 170455,106		30,853		Boorbaas:		B. Caers		
Ongeroerde Monster				Aard van de monsters					Boormethode		Wateroppervlak + opgemeten (uur)			Opmerkingen
Datum	Diepte van	Diepte tot	Nummer monster	Hoofdbenaming	Bijmenging	Consistentie	Kleur	Vochtgehalte	Ontname wijze monster	Diameter voerbuizen mm	a. eerst	b. weg	c. terug	
26/05/2011	0,00	4,00	1	Puin	Steenen, baksteen	Slap	Geel		avegaar	219				
	4,00	8,00	2	Grof Zand	Grind, kleihoudend	Slap	geel bruin		avegaar	219	droog			
	8,00	12,00	3	Middelmatig Zand	Klei (vanaf 10m)	Slap	geel bruin		spoel	190mm				
	12,00	16,00	4	Klei		Slap	bruin		spoel	190mm				
	16,00	20,00	5	Klei		Plastisch	grijs groen		spoel	190mm				
	20,00	24,00	6	Klei		Plastisch	grijs groen		spoel	190mm				
	24,00	28,00	7	Klei		Plastisch	grijs groen		spoel	190mm				
	28,00	32,00	8	Klei		Plastisch	grijs groen		spoel	190mm				
	32,00	36,00	9	Klei		Plastisch	grijs groen		spoel	190mm				
	36,00	40,00	10	Klei		Matig vast	grijs		spoel	190mm				
	40,00	44,00	11	Klei		Matig vast	grijs		spoel	190mm				
	44,00	48,00	12	Klei		Matig vast	grijs		spoel	190mm				
	48,00	52,00	13	Klei		Matig vast	grijs		spoel	190mm				
	52,00	56,00	14	Klei/Zand	Meer zandig vanaaf 55m	Vast	grijs		spoel	190mm				
	56,00	60,00	15	Fijn Zand		Matig vast	grijs groen		spoel	190mm				
	60,00	64,00	16	Fijn Zand	Klei	Matig vast	grijs groen		spoel	190mm				
	64,00	68,00	17	Fijn Zand	Klei	Matig vast	grijs groen		spoel	190mm				
	68,00	70,00	18	Fijn Zand	Klei + zandstenen	Matig vast	grijs groen		spoel	190mm				