

088W - 3055 (vild)

X: 147722

Y: 169356

Site Zuid

Put naam : P2
Opdrachtgever : Tuc Rail n.v.
Boommmer : P2
Uitvoerder : Deltares

Lokatie : Fonsnylaan, Sint-Gillis
Maaiveldhoogte : +20.68 m(TAW)
Datum : Augustus 201
Diameter : 323-168mm

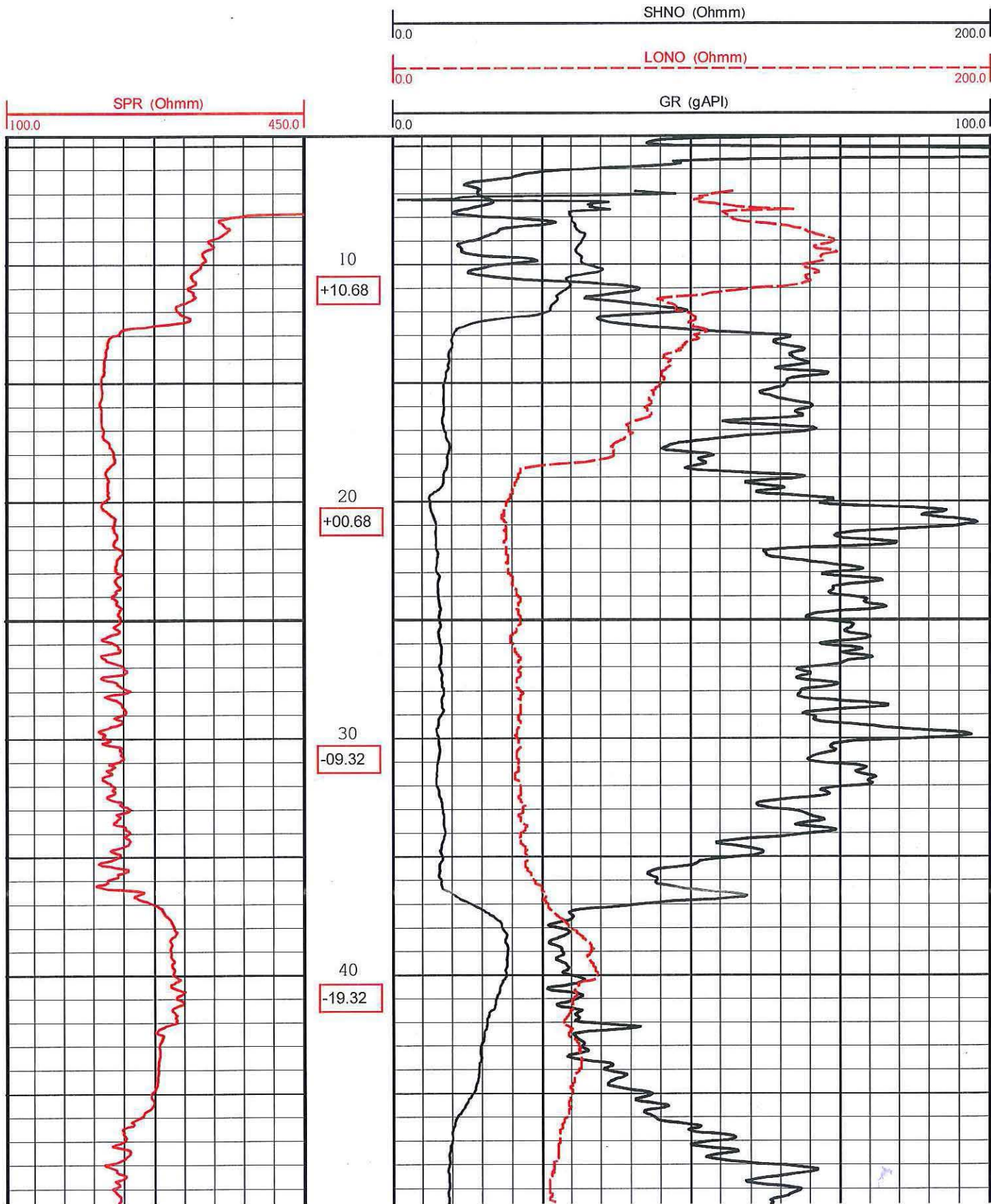

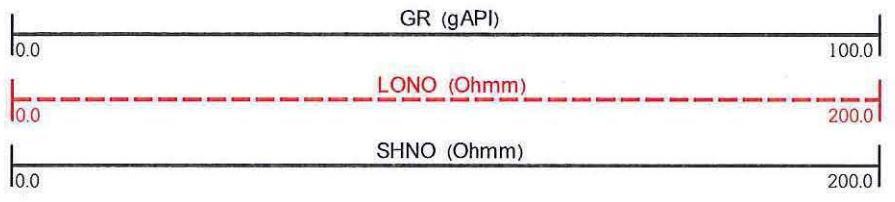
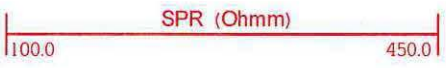
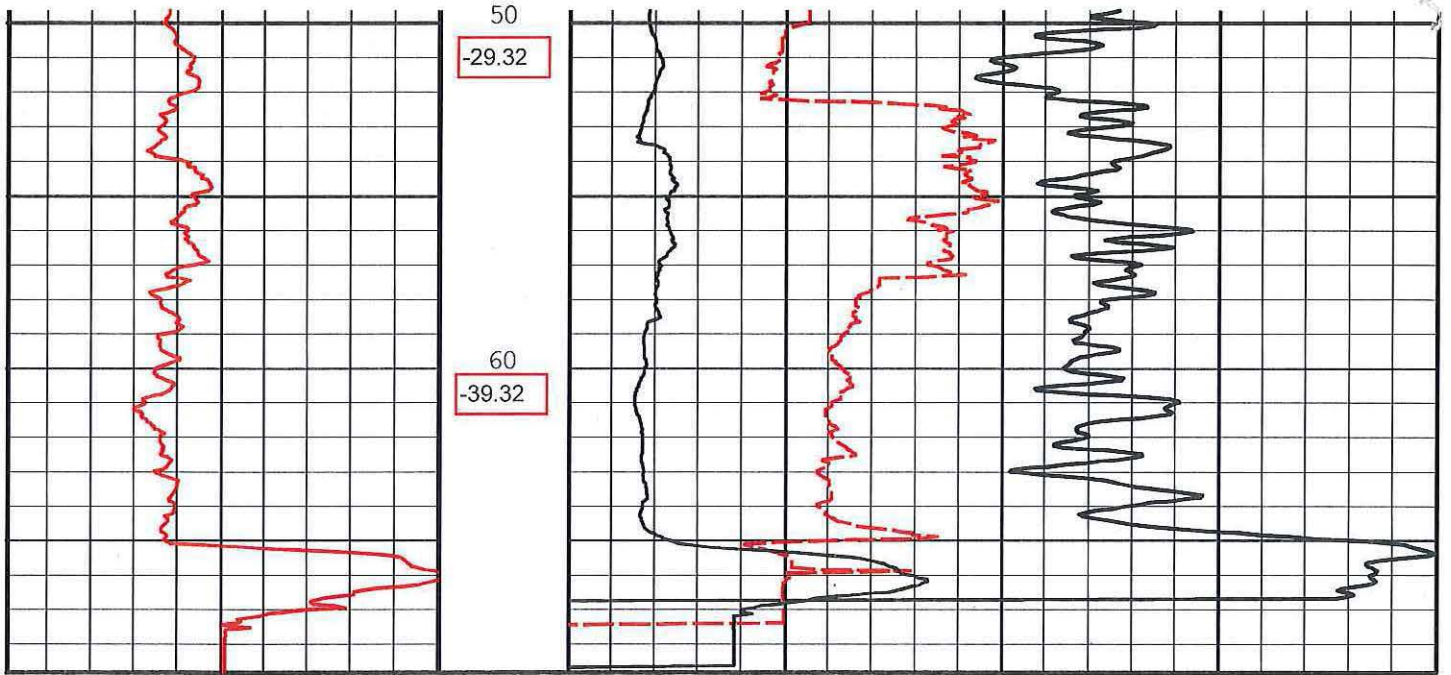

088 W - 3055 (111)

26/10/2011

P2

1

TERREINBOORSTAAT														
Dossiernummer:		Noord -Zuid verbinding		Dossier: TR 1113 Tuc Rail		Coördinaten		X	Y	Z	Boringnummer:		P2	
Gemeente:		Sint-Gillis		Locatie: Fonsnylaan				147728,400	169363,507	20,680	Boorbaas:		B. Caers	
Ongeroerde Monster			Aard van de monsters						Boormethode		Wateroppervlak + opgemeten (uur)			Opmerkingen
Datum	Diepte van	Diepte tot	Nummer monster	Hoofdenaming	Blijmenging	Consistentie	Kleur	Vochtgehalte	Ontname wijze monster	Diameter voerbuisen mm	a. eerst	b. weg	c. terug	
20/06/2011	0,00	4,00	1	Grind	Stenen, grind, kleilig	Hard/Slap	Bruin		avegaar	219				
	4,00	8,00	2	Klei/Zand	Zandig met grindvanaf 6m	Slap	Bruin/groen		avegaar	219				
	8,00	12,00	3	Zand	Grind	Slap	Geel/bruin		spoel	190mm				
	12,00	16,00	4	Klei	fijn/middelmatig zand	Vast	Groen		spoel	190mm				
	16,00	20,00	5	Klei	weinig zanc	Vast	Groen		spoel	190mm				
	20,00	24,00	6	Klei	weinig zanc	Vast	Grijs/Groen		spoel	190mm				
	24,00	28,00	7	Klei		Vast	Grijs		spoel	190mm				
	28,00	32,00	8	Klei	zandiger vanaf 31m	Vast	Grijs		spoel	190mm				
	32,00	36,00	9	Klei	fijn zand	Slap	Grijs		spoel	190mm				
	36,00	40,00	10	Klei	fijn zand, sterker vanaf 39m	Slap	Grijs/groen		spoel	190mm				
	40,00	44,00	11	Fijn zand	Klei	Zeer slap	Groen		spoel	190mm				
	44,00	48,00	12	Fijn zand	zeer kleilig vanaf 47m	Slap/vast	Groen		spoel	190mm				
	48,00	52,00	13	Klei	Zandig	Vast	Groen		spoel	190mm				
	52,00	56,00	14	Fijn zand	Zeer kleilig vanaf 54m + Stenen (55m)	Slap	Groen		spoel	190mm				
	56,00	60,00	15	Klei	Fijn zand met zandstenen	Vast	Groen		spoel	190mm				
	60,00	64,00	16	Klei	Fijn zand met zandstenen	Vast	Groen		spoel	190mm				
	64,00	67,00	17	Klei /Krijt	Fijn zand met zandstenen/ Krijt vanaf 66m	Vast	Groen/Wit		spoel	190mm				

TERREINBOORSTAAT													
Dossiernummer:		Noord -Zuid verbinding		Dossier: TR 1113 Tuc Rail		Coördinaten			X Y Z		Boringnummer:		P2
Gemeente:		Sint-Gillis		Locatie: Fonsnylaan		147728,400 169363,507 20,680			Boorbaas:		B. Caers		
Ongerode Monster				Aard van de monsters					Boormethode		Wateroppervlak + opgemeten (uur)		Opmerkingen
Datum	Diepte van	Diepte tot	Nummer monster	Hoofdbenaming	Bijmenging	Consistentie	Kleur	Vochtgehalte	Ontname wijze monster	Diameter voerbuisen mm	a. eerst	1. 's morgens	
				Op : Boormester omschrijving							2. Voor middag		
				Grondsoortbenaming							3. Na middag		
											4. 's avonds		
20/06/2011	0,00	4,00	1	Grind	Stenen, grind, kleilig	Hard/Slap	Bruin		avegaar	219			
	4,00	8,00	2	Klei/Zand	Zandig met grindvanaf 6m	Slap	Bruin/groen		avegaar	219			
	8,00	12,00	3	Zand	Grind	Slap	Geel/bruin		spoel	190mm			
	12,00	16,00	4	Klei	fijn/midematig zand	Vast	Groen		spoel	190mm			
	16,00	20,00	5	Klei	weinig zanc	Vast	Groen		spoel	190mm			
	20,00	24,00	6	Klei	weinig zanc	Vast	Grijs/Groen		spoel	190mm			
	24,00	28,00	7	Klei		Vast	Grijs		spoel	190mm			
	28,00	32,00	8	Klei	zandiger vanaf 31m	Vast	Grijs		spoel	190mm			
	32,00	36,00	9	Klei	fijn zand	Slap	Grijs		spoel	190mm			
	36,00	40,00	10	Klei	fijn zand, sterker vanaf 39m	Slap	Grijs/groen		spoel	190mm			
	40,00	44,00	11	Fijn zand	Klei	Zeer slap	Groen		spoel	190mm			
	44,00	48,00	12	Fijn zand	zeer kleilig vanaf 47m	Slap/vast	Groen		spoel	190mm			
	48,00	52,00	13	Klei	Zandig	Vast	Groen		spoel	190mm			
	52,00	56,00	14	Fijn zand	Zeer kleilig vanaf 54m + Stenen (55m)	Slap	Groen		spoel	190mm			
	56,00	60,00	15	Klei	Fijn zand met zandstenen	Vast	Groen		spoel	190mm			
	60,00	64,00	16	Klei	Fijn zand met zandstenen	Vast	Groen		spoel	190mm			
	64,00	67,00	17	Klei /Krijt	Fijn zand met zandstenen/ Krijt vanaf 66m	Vast	Groen/Wit		spoel	190mm			