

**PROCEDURE  
BEHEER VAN DE VAN TOEPASSING ZIJNDE  
MILIEU- EN SAFETY- EISEN**

P.07-02

Rev 01

P 1 van 6

**Goedkeuring**

Wouter Swalus  
Preventieadviseur

Opgesteld door: Preventieadviseur

**Inhoudsopgave**

1	Voorwerp en toepassingsgebied.....	1
2	Definities en afkortingen.....	1
3	Werkmethode.....	2
3.1	FLOWCHART EN ACTIVITEITEN MET BETREKKING TOT DE WETGEVING, MACHTIGINGEN EN VERGUNNINGEN MILIEU.	2
3.2	UITLEG MILIEU.....	3
3.3	FLOWCHART EN ACTIVITEITEN MET BETREKKING TOT DE WETGEVING, MACHTIGINGEN EN VERGUNNINGEN SAFETY	3
3.4	UITLEG SAFETY.....	4
4	Referentiedocumenten.....	4
5	Overzicht van de wijzigingen.....	4
	Bijlagen.....	5
	Model van EMAS register van de van toepassing zijnde milieueisen.....	5
	Model van EMAS register van machtigingen en vergunningen.....	5
	<b>Model van EMAS register naleven regelgeving.....</b>	<b>5</b>

**1 Voorwerp en toepassingsgebied**

Het doel van deze procedure is de manier te beschrijven waarop het register van de milieu en safety eisen wordt opgesteld en up-to-date gehouden alsmede de implementering van nieuwe eisen.

Deze procedure geldt voor alle eisen die van toepassing zijn op de gebouwen binnen de registratieperimeter van Emas en OHSAS. Deze eisen kunnen verscheidene vormen aannemen:

- de reglementen die specifiek zijn voor de activiteit of de ingenomen gebouwen (exploitatievergunning bijvoorbeeld, Codex Welzijn op het werk, Arab, Arei);
- de andere dan wettelijke eisen die specifiek zijn voor de organisatie;
- de eisen die specifiek zijn voor de administratie;
- de wetten die in het algemeen op het milieu en/of safety van toepassing zijn;
- de machtigingen, licenties en vergunningen.

**2 Definities en afkortingen**

MC: Milieu consulent

PA: Preventieadviseur

FOD: Federale Overheidsdienst

POD: Programmatorische Overheidsdienst

FIDO: Federaal Instituut voor Duurzaam Ontwikkeling

Enkel de versie op <https://share.naturalsciences.be> van dit document is bijgewerkt.

Afdrukdatum: 01/09/2014

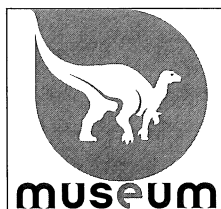

PROCEDURE  
BEHEER VAN DE VAN TOEPASSING ZIJNDE  
MILIEU- EN SAFETY- EISEN

P 07-02

Rev 01

P 2 van 6

KBIN: Koninklijk Belgisch Instituut voor Natuurwetenschappen

### 3 Werkmethode

#### 3.1 FLOWCHART EN ACTIVITEITEN MET BETREKKING TOT DE WETGEVING, MACHTIGINGEN EN VERGUNNINGEN MILIEU

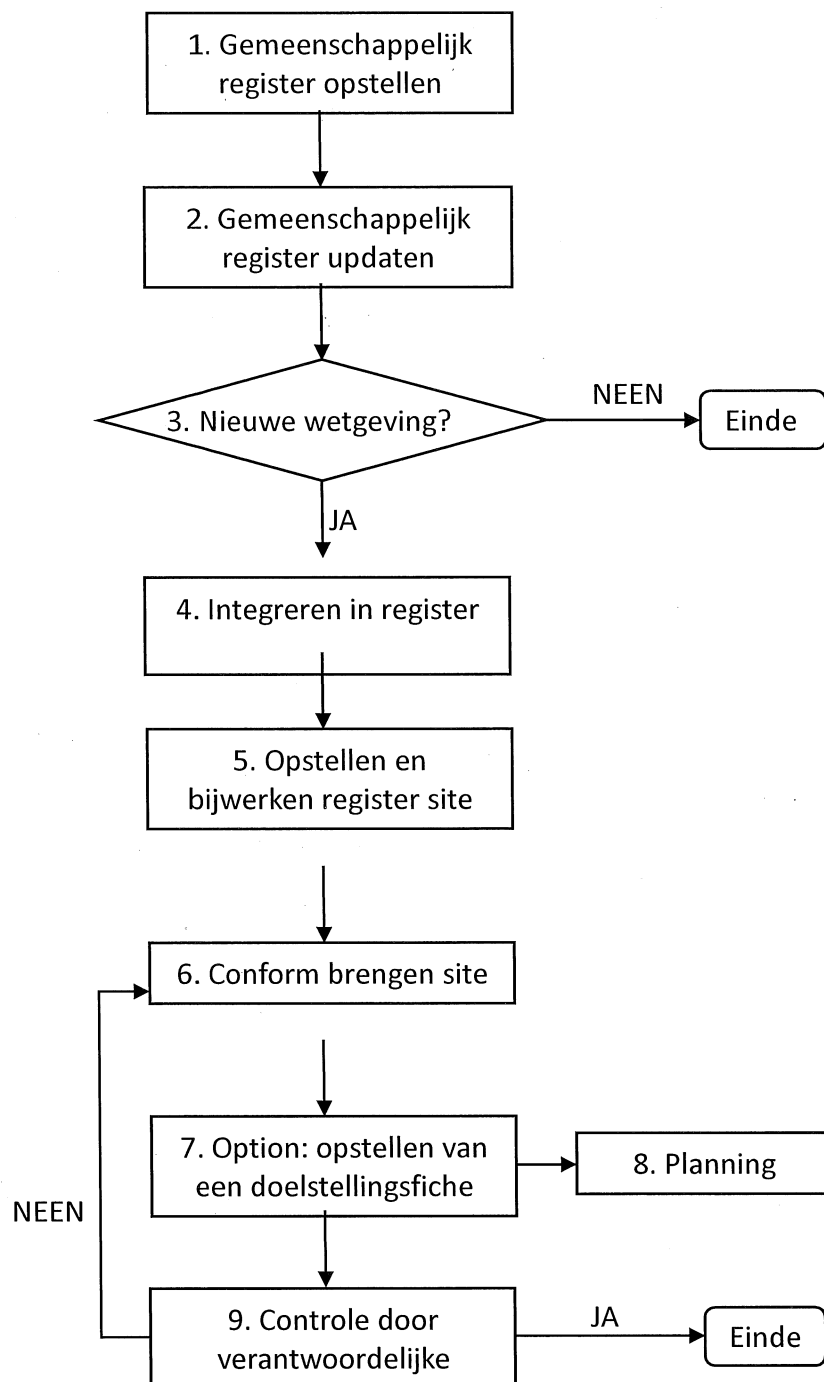

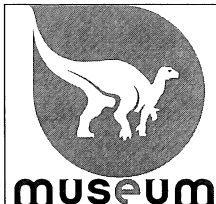

## PROCEDURE BEHEER VAN DE VAN TOEPASSING ZIJNDE MILIEU- EN SAFETY- EISEN

P 07-02

Rev 01

P 3 van 6

### 3.2 UITLEG MILIEU

1. De verantwoordelijke van het gemeenschappelijk Emas register (EMAS-coördinator van FIDO) is belast met het opstellen en updaten van het gemeenschappelijk register van de milieuwetgeving. Om de milieureglementering en de wijzigingen op internationaal, Europees, nationaal of regionaal te identificeren, raadpleegt de verantwoordelijke van het register de websites van Leefmilieu Brussel en van Brussels Agentschap voor de Onderneming. Hij stelt op die manier het register op dat bestaat uit een lijst van wetten en reglementen in verband met de activiteiten en diensten van FOD / PODs.

2. 3. 4. De verantwoordelijke van het gemeenschappelijk Emas register past elke drie maanden de lijst aan en stuurt deze naar de MC. Als het om een nieuwe wetgeving gaat, past hij het in het register aan.

5. De MC is verantwoordelijk voor het opstellen en actualiseren van het Emas register van de van toepassing zijnde milieueisen. Dit is het register van de milieuwetgeving voor Kbin-activiteiten, dat gebaseerd is op het gemeenschappelijk register. De vastgelegde frequentie voor het updaten van het register is ten minste eenmaal per jaar.

6. De MC is belast met het voldoen van de site aan de milieuwetgeving. De staat van conformiteit wordt opgenomen in het Emas register van naleving van de regelgeving, alsook in de milieuanalyse.

7.8. Er wordt, zo nodig, een doelstellingsfiche gemaakt door de MC. De doelstelling wordt omschreven en de personeels-, materiële en financiële middelen worden omschreven.

9. De MC gaat na of de site in overeenstemming is met de voorschriften

### 3.3 FLOWCHART EN ACTIVITEITEN MET BETREKKING TOT DE WETGEVING, MACHTIGINGEN EN VERGUNNINGEN SAFETY

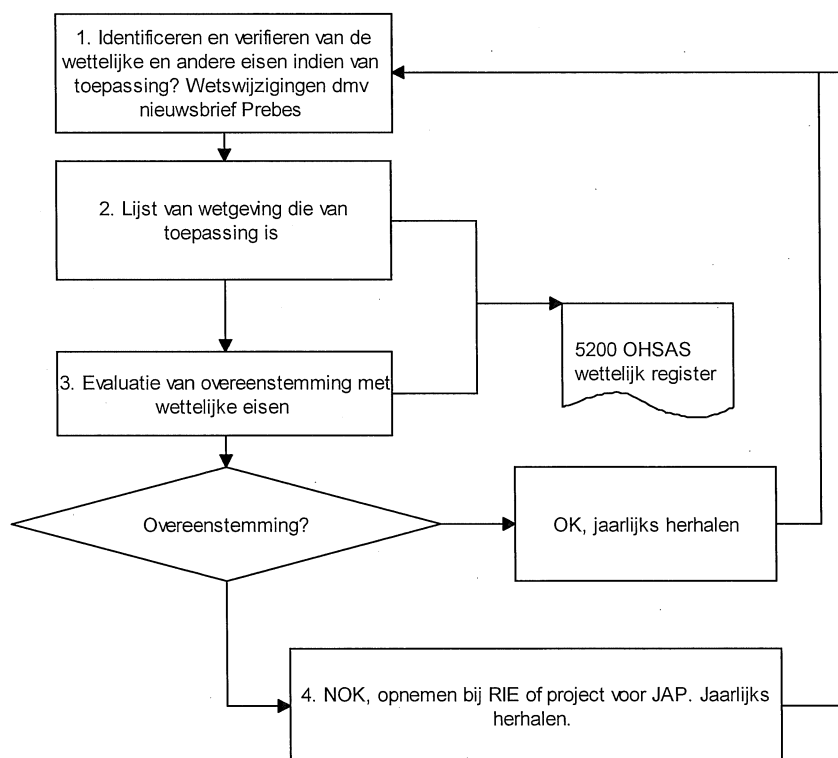



**PROCEDURE  
BEHEER VAN DE VAN TOEPASSING ZIJNDE  
MILIEU- EN SAFETY- EISEN**

P 07-02

Rev 01

P 4 van 6

### 3.4 UITLEG SAFETY

1. Voor het opstellen van het OHSAS wettelijk register met de wettelijke eisen ivm Safety, zal de PA van het KBIN zelf het register opstellen. De wetgeving inzake welzijn op het werk is een gecoördineerde wetgeving van op de site van FOD Waso <http://www.werk.belgie.be/moduleTab.aspx?id=556&idM=102> . Andere wetgeving en verplichtingen worden jaarlijks nagegaan bij de bevoegde instanties (gewest, gemeente, ...)

2. De PA is verantwoordelijk voor het opstellen en actualiseren van het OHSAS register van de van toepassing zijnde Safety eisen. De vastgelegde frequentie voor het updaten van het register is eenmaal per jaar. De inventaris van de van toepassing zijnde wetgeving wordt neergeschreven in 5200 OHSAS Wettelijk register.

3. De evaluatie van overeenstemming met de wettelijke eisen wordt uitgevoerd door de PA. De evaluatie wordt neergeschreven in 5200 OHSAS wettelijke register. Het model van het register is opgenomen in de bijlage.

4. Er wordt, zo nodig, een element toegevoegd aan de RIE of een project opgenomen in het Safety jaaractieplan door de PA. De doelstelling wordt omschreven en de personeels-, materiële en financiële middelen worden omschreven. Ook wanneer een communicatie naar derden of belanghebbenden nodig is zal dit worden opgenomen in de RIE.

Voor het OHSAS wettelijk register zal de PA jaarlijks nagaan of er nieuwe wetgeving is.

### 4 Referentiedocumenten

Code	Titel
Registratie	EMAS Register van de van toepassing zijnde milieueisen
Registratie	EMAS Register van machtigingen en vergunningen
Registratie	EMAS Register naleven regelgeving
Registratie	OHSAS wettelijk register
Instructie	Regelgeving auditverslag
Bijlage	Model van EMAS register van de van toepassing zijnde milieueisen
Bijlage	Model van EMAS register van machtigingen en vergunningen
Bijlage	Model van EMAS register naleven regelgeving
Bijlage	Model van OHSAS wettelijk register

### 5 Overzicht van de wijzigingen

Datum	Motief	Versie
01/09/2014	Originele versie	01

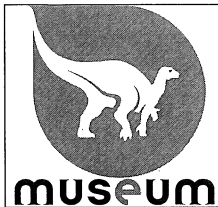

**PROCEDURE  
BEHEER VAN DE VAN TOEPASSING ZIJNDE  
MILIEU- EN SAFETY- EISEN**

P 07-02

Rev 01

P 5 van 6

**Bijlagen**

**Model van EMAS register van de van toepassing zijnde milieueisen**

Referentie	
NUMAC	
Toepassingsveld	
Type document	
Titel	
Datum	
Publicatiewijze	
Publicatiedatum	
Datum van inwerkingtreding	
Laatste wijziging	
Datum einde van de toepassing	
Inhoud	
<b>ONZE VERPLICHTINGEN</b>	
Domeinen	
Trefwoorden	
Opmerkingen	
Verwante teksten	
Link naar de geconsolideerde versie	
Conformiteit	
Datum van bijwerking van de fiche	

**Model van EMAS register van machtigingen en vergunningen**

Betrokken gebouw	Vergunning type	Leveringsdatum	Vervaldatum

**Model van EMAS register naleven regelgeving**

Fiches van het gemeenschappelijk register	bladzijde	C / NC / NA *	brandweer

\* C= Conform, NC = Niet conform, NA = Niet van toepassing

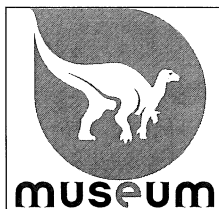

**PROCEDURE  
BEHEER VAN DE VAN TOEPASSING ZIJNDE  
MILIEU- EN SAFETY- EISEN**

P 07-02

Rev 01

P 6 van 6

Model van OHSAS wettelijk register

Eisen	Wetgeving	Bron	Van toepassing (actie, info, nvt)	ONZE VERPLICHTINGEN	prioriteit 1-5 (1- niet belangrijk // 5- super belangrijk )	Actie	Datum check
-------	-----------	------	--	---------------------	--	-------	----------------